PROVA PRATICA N. 1

Donna di 63 anni

Comparsa di improvviso disturbo della deambulazione con impaccio dell'arto inferiore destro, esteso nei giorni seguenti all'arto superiore omolaterale.

APR: ipertensione arteriosa ben controllata, riscontro di carcinoma mammario destro trattato chirurgicamente 1 anno prima e successiva RT in linfonodo sentinella negativo (ha assunto Letrozolo per un anno), dislipidemia. Mai fumato.

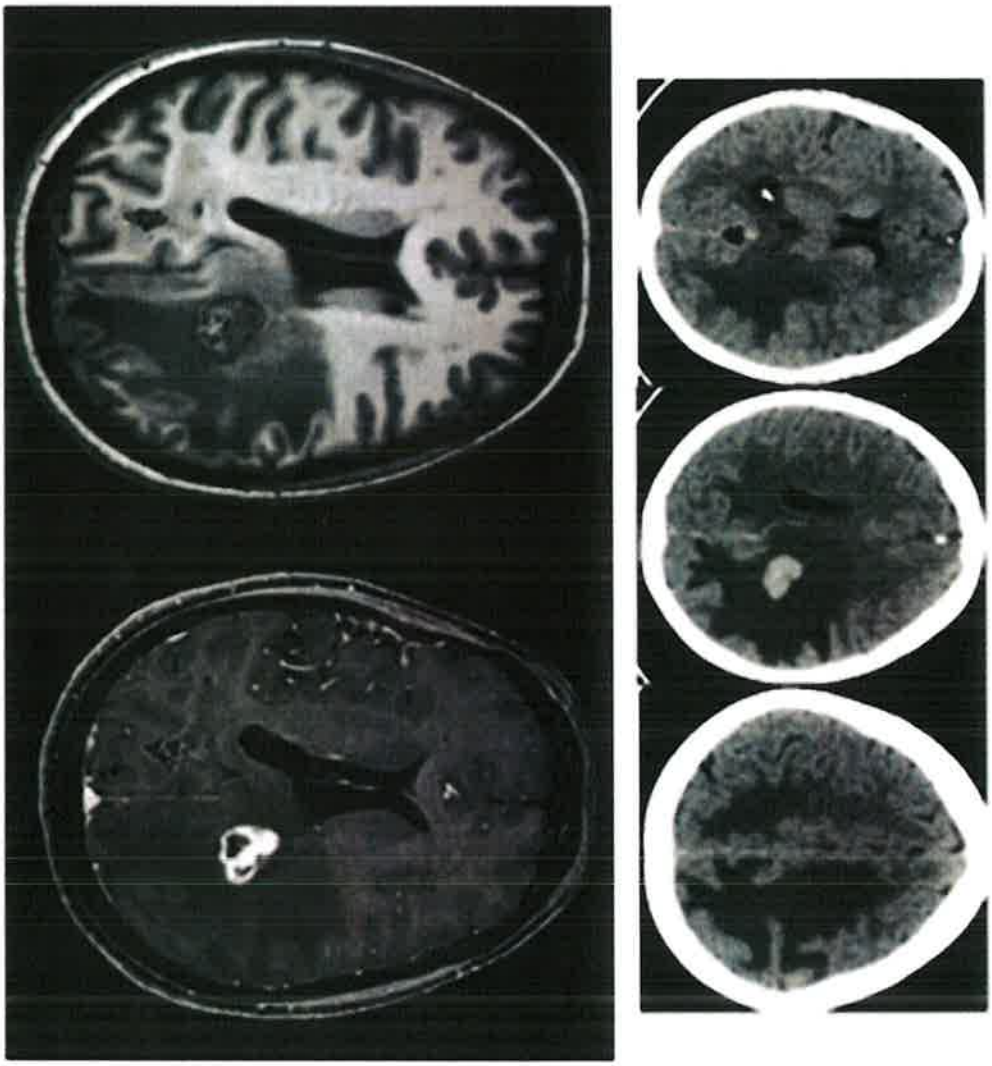





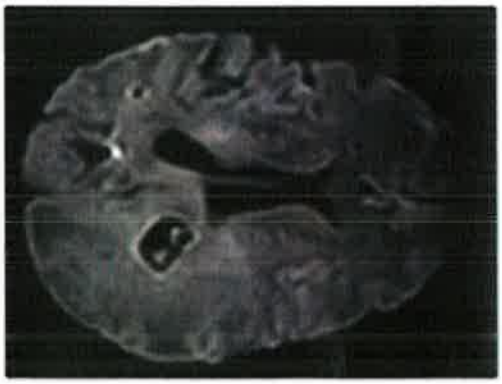

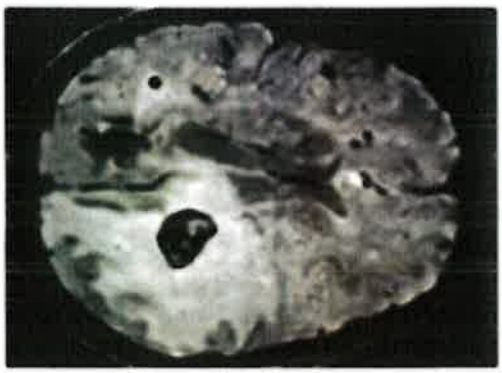

PROVA NON ESTRATTA

4-11-2026

FLAVIA STAMONE

PROVA PRATICA N. 2

Donna di 58 anni. Cefalea frontale da molti anni, obesa, disturbo d'ansia.

Crisi epilettiche con frequenza settimanale. EEG positivo in sede temporale bilateralmente maggiore a sinistra.

EON: lieve instabilità del cammino, ridotti riflessi tendinei.

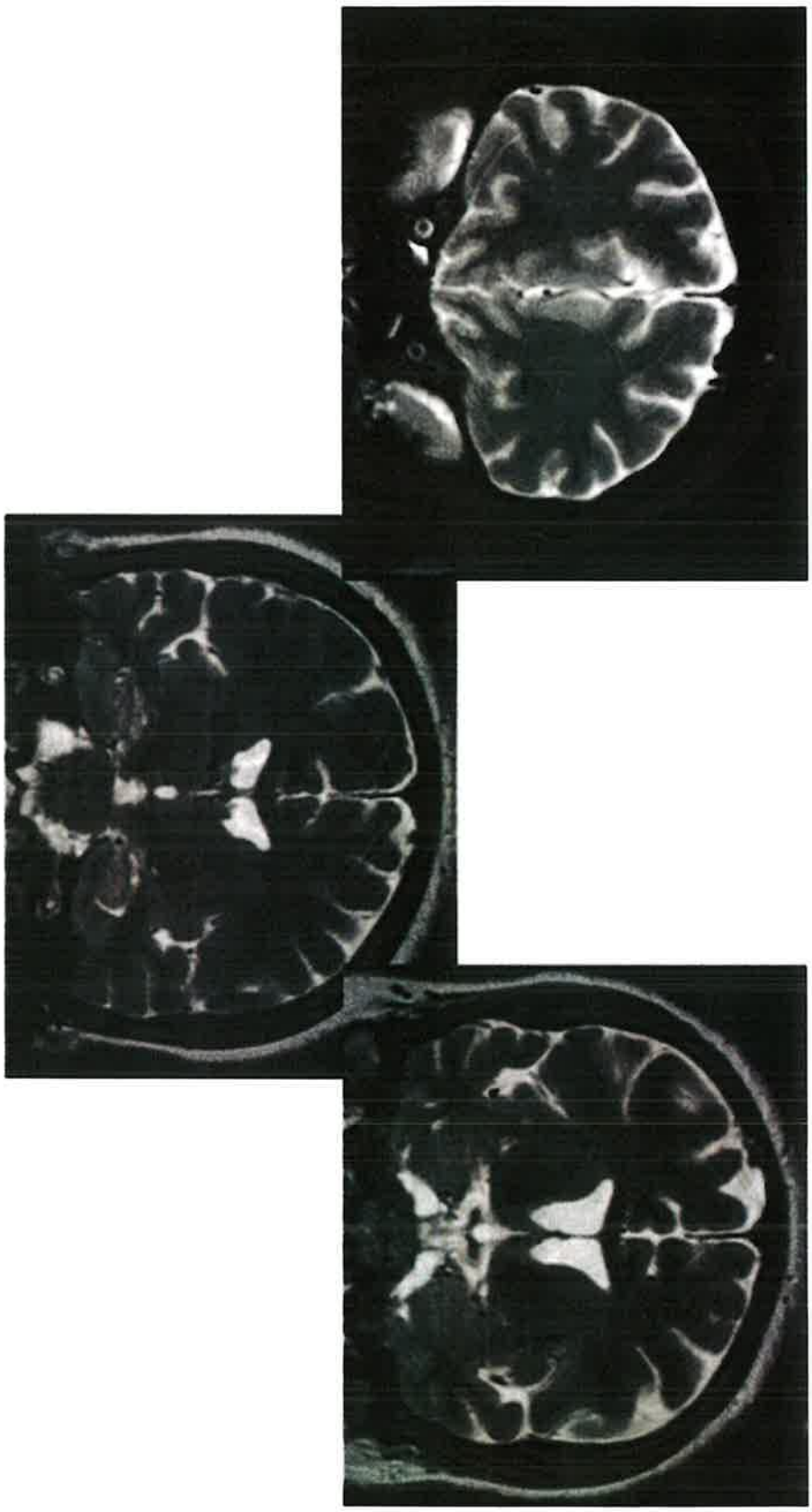

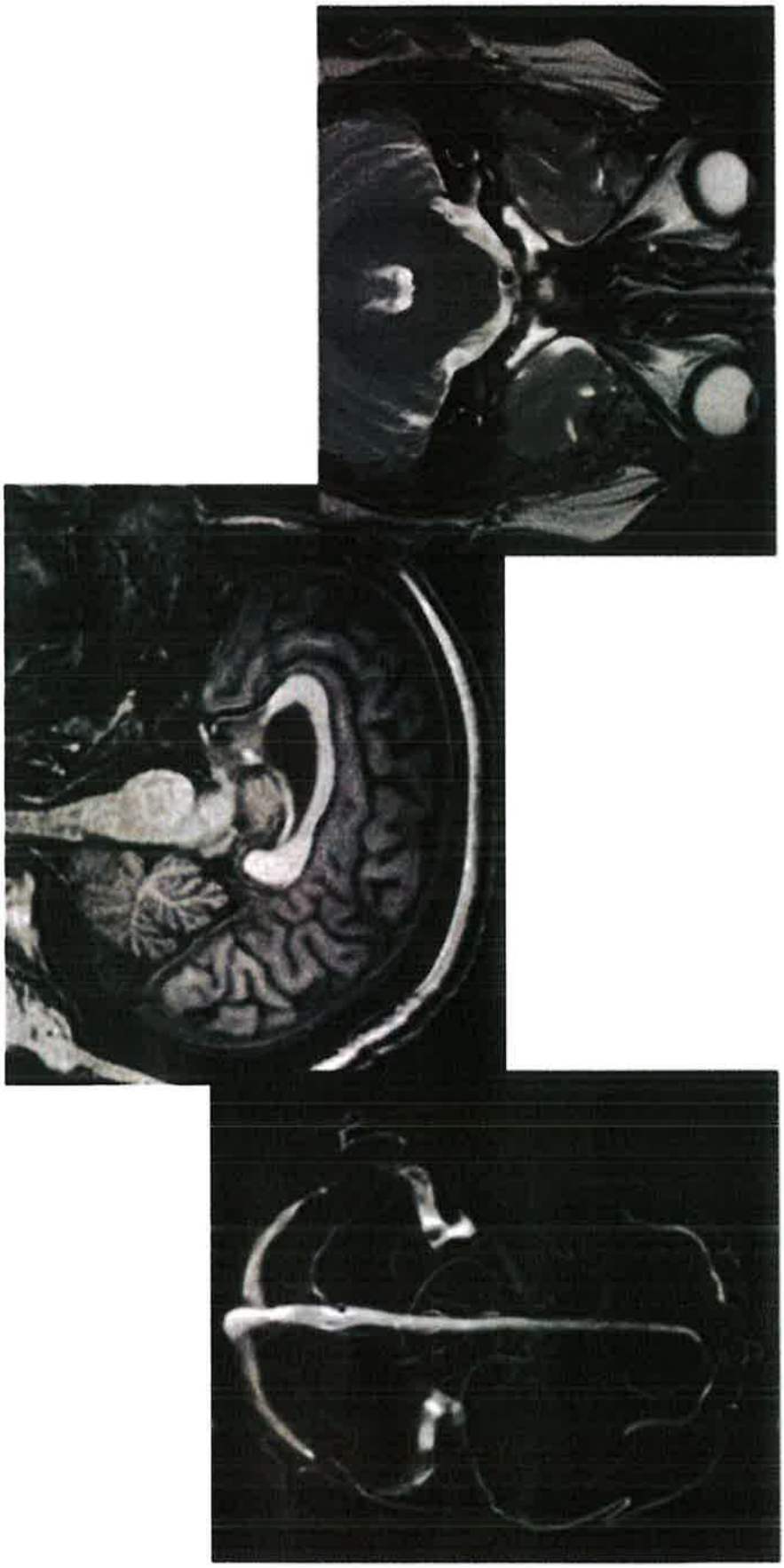

PROVA

NON ESTRATTA

4-11-2026 FLAVIA STALLONE

PROVA PRATICA N. 3

Uomo di 78 anni. Da 6 mesi progressiva ipostenia e parestesie arti inferiori, senza dolore.

Episodi di caduta a terra.

Episodio influenzale con febbre qualche settimana prima dell'esordio dei sintomi.

Nulla da segnalare in APR.





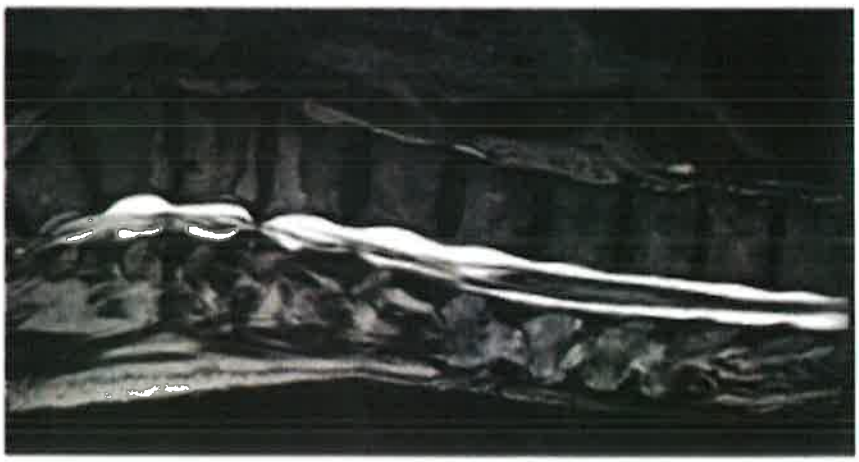

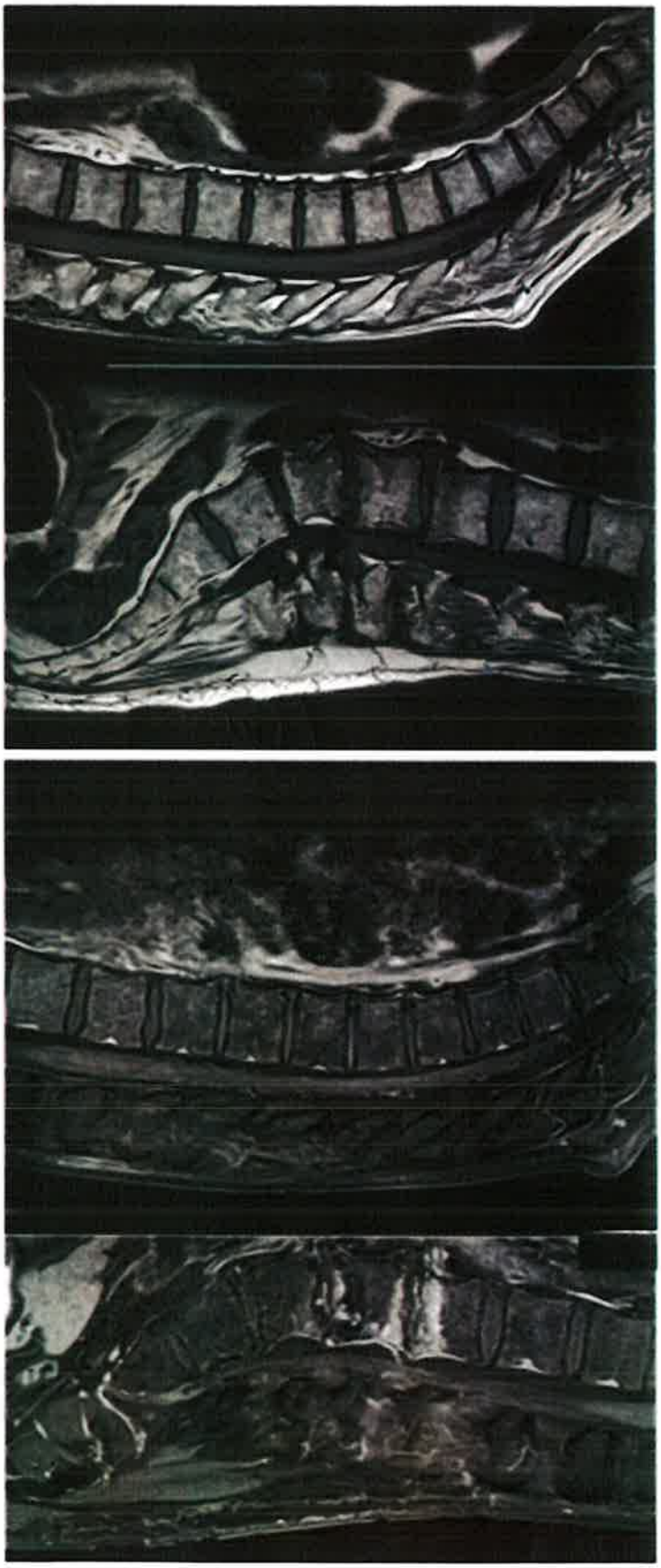

PROVA ESTRATTA

4 - 11 - 2026

PRAVIA STAZIONE